2020 était l'année où j'ai vendu mon appartement à Lille.
Il faut quelques photos pour ça.
(janvier 2020)

L'année où j'ai redécouvert Anvers.

L'étage de l'église Saint-Charles Borromée, qui jusque là m'était inconnu.
(janvier 2020)

La bourse de commerce, restaurée et privatisée (juli 2020)

©jvs

Une galerie d'art (avec son et lumière au plafond)

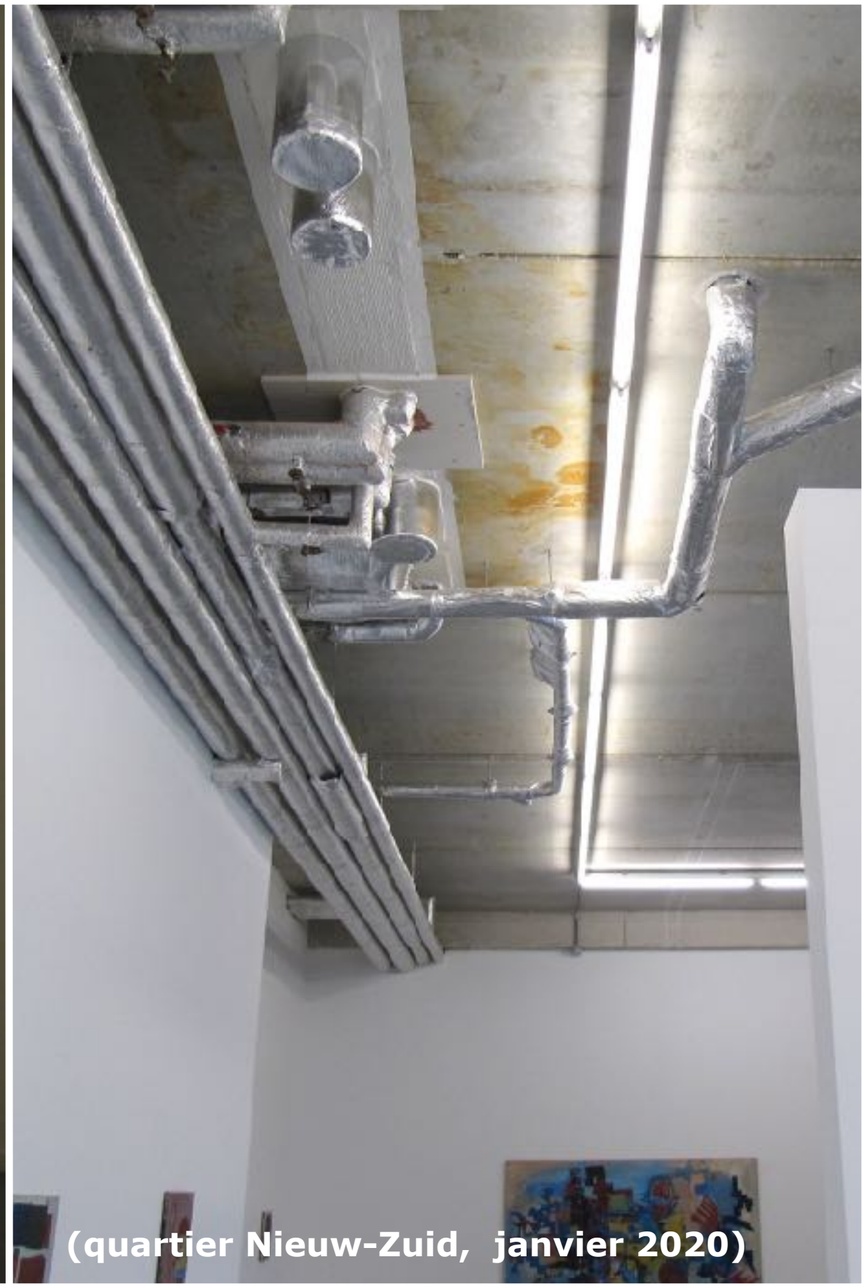

(quartier Nieuw-Zuid, janvier 2020)

Vue sur l'Escaut (janvier 2020)

Les nouveaux quais de l'Escaut (janvier 2020)

©jvs

©jvs
Antwerpen Centraal (novembre 2020)

Merksem (février 2020)
©jvs

Merksem (novembre 2020)

© jvs

remplacement du pont du chemin de fer Tramplein, Berchem (juillet 2020)

©jvs

©jvs

Lange Leemstraat (mai 2020)

©jvs

Quelle richesse ! Quand est-ce que cette "colonne Morris" est assez grasse pour recycler le papier ? (septembre 2020)

Une pub pour le parti "groen" ?
(novembre 2020)

Un bouton pour appeler un tram ?
(Lange Nieuwstraat, décembre 2020)

©jvs

Prends ton vélo sur le dos et traverse la rue. (octobre 2020)

Mais 2020 a surtout été l'année du covid-19, et des virologues, biologistes et épidémiologistes... Et des mathématiciens.

Les moyennes, les taux et leur évolution, les graphiques... n'ont plus de secrets pour nous.
(photo octobre 2020)

Les cœurs et les ours ont conquis les rues. (Berchem, april 2020)

©jvs

Des réunions de travail ont été tenues dans la rue. (Berchem, novembre 2020)

©jvs

©jvs

La poste a sorti les meubles. (Deurne, août 2020)

L'amitié s'écrivait sur les trottoirs.
(Berchem, octobre et avril 2020)

Nous leur avons manqué.
(Merksem, décembre 2020)

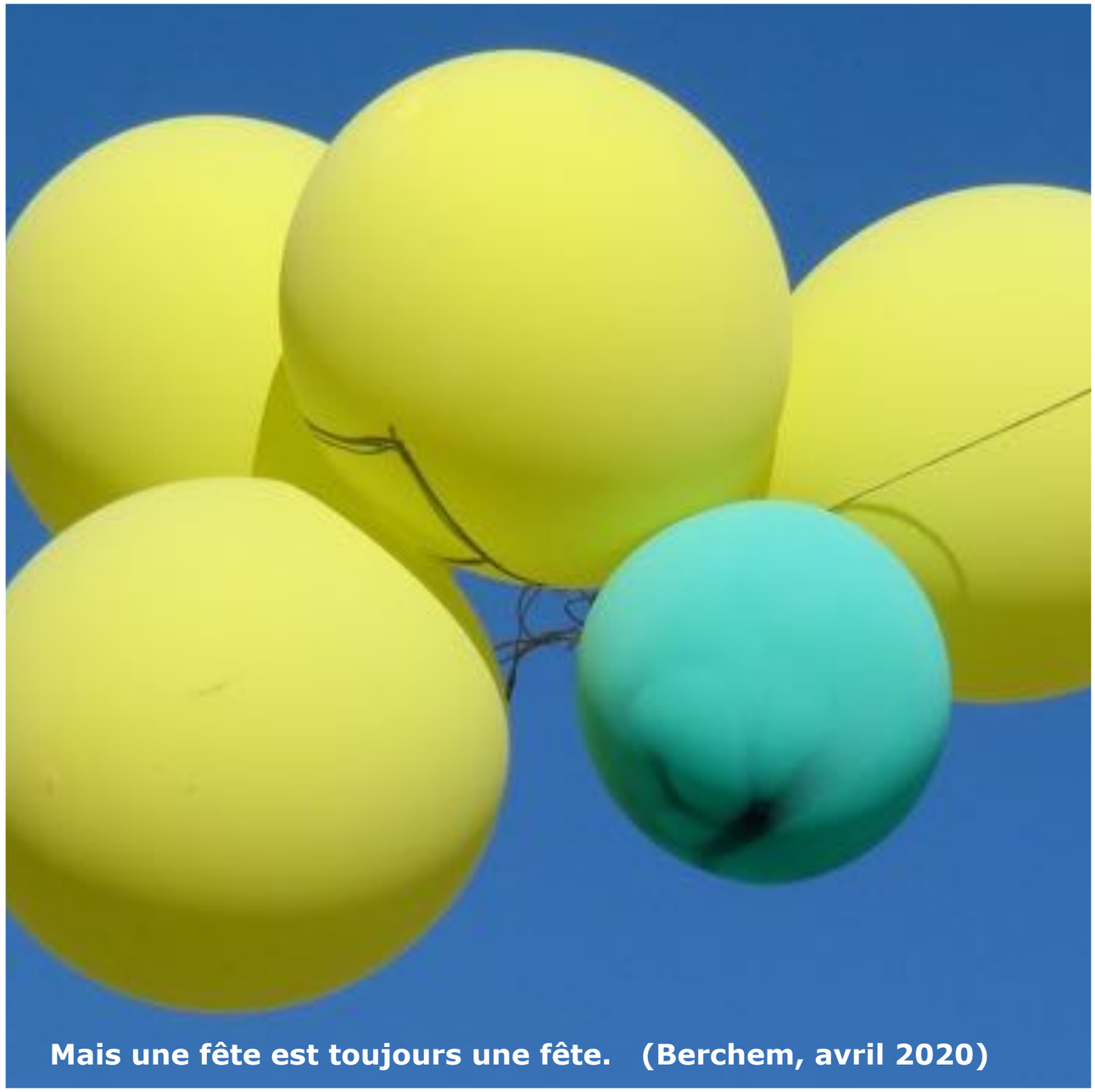

Mais une fête est toujours une fête. (Berchem, avril 2020)

Mais aussi une année de poésie.

Ceci est un jeu de mots:
le *dakdichter* est un couvreur,
le *dichter* un poète.
Et *dak* un toit.
(Berchem, mars 2020)

Voici le poète sur le toit. (Berchem, octobre 2020)

Ça aussi, c'est de la poésie.

La salle paroissiale de l'église de Notre-Dame-du-Sacré-Cœur à Borgerhout : les vêpres. (décembre 2020)

Et ceci :
Lever de soleil (avril 2020)

Un tournesol dans la rue. (Borgerhout, septembre 2020)

(juillet 2020)

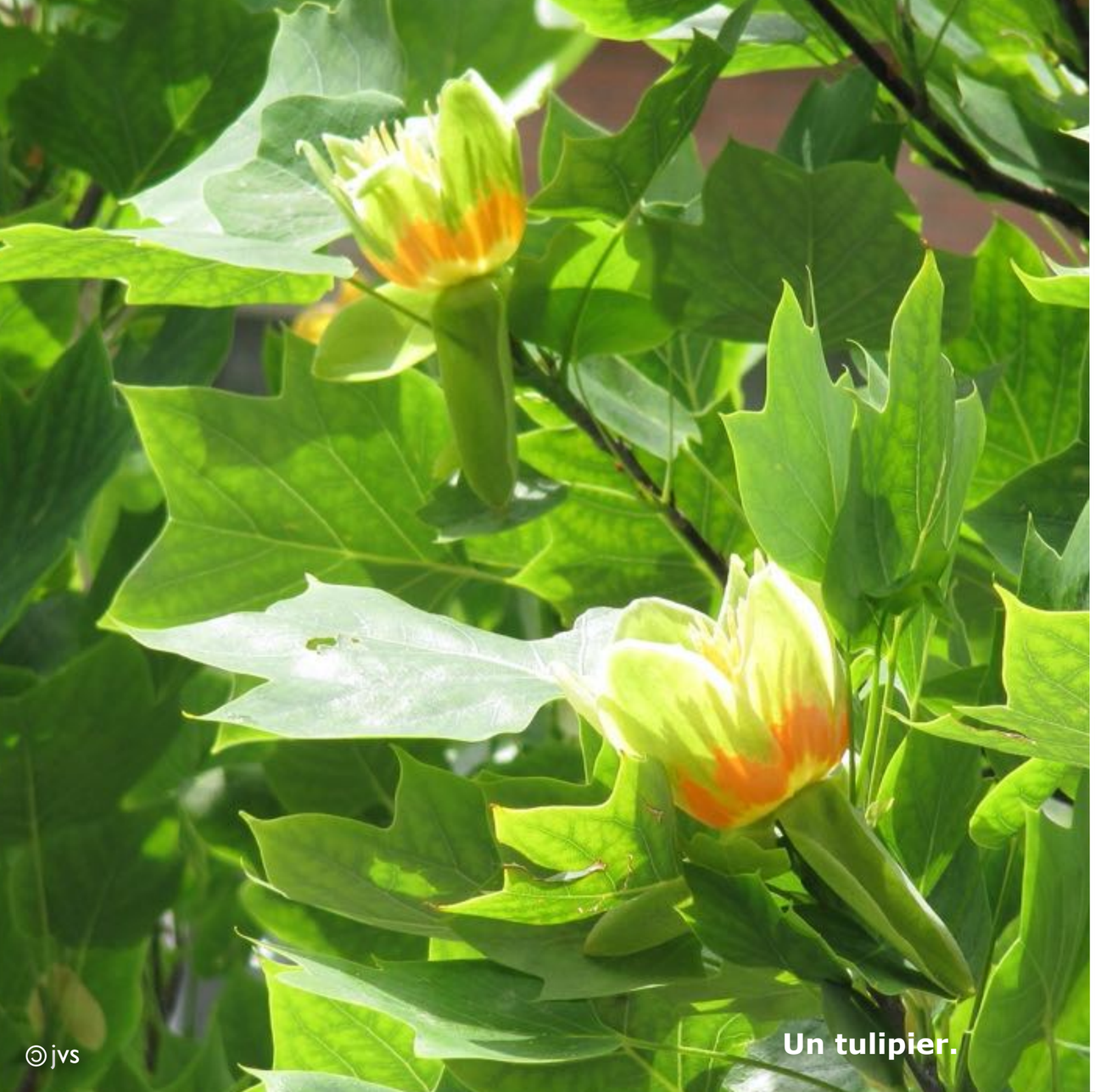

Un tulipier.

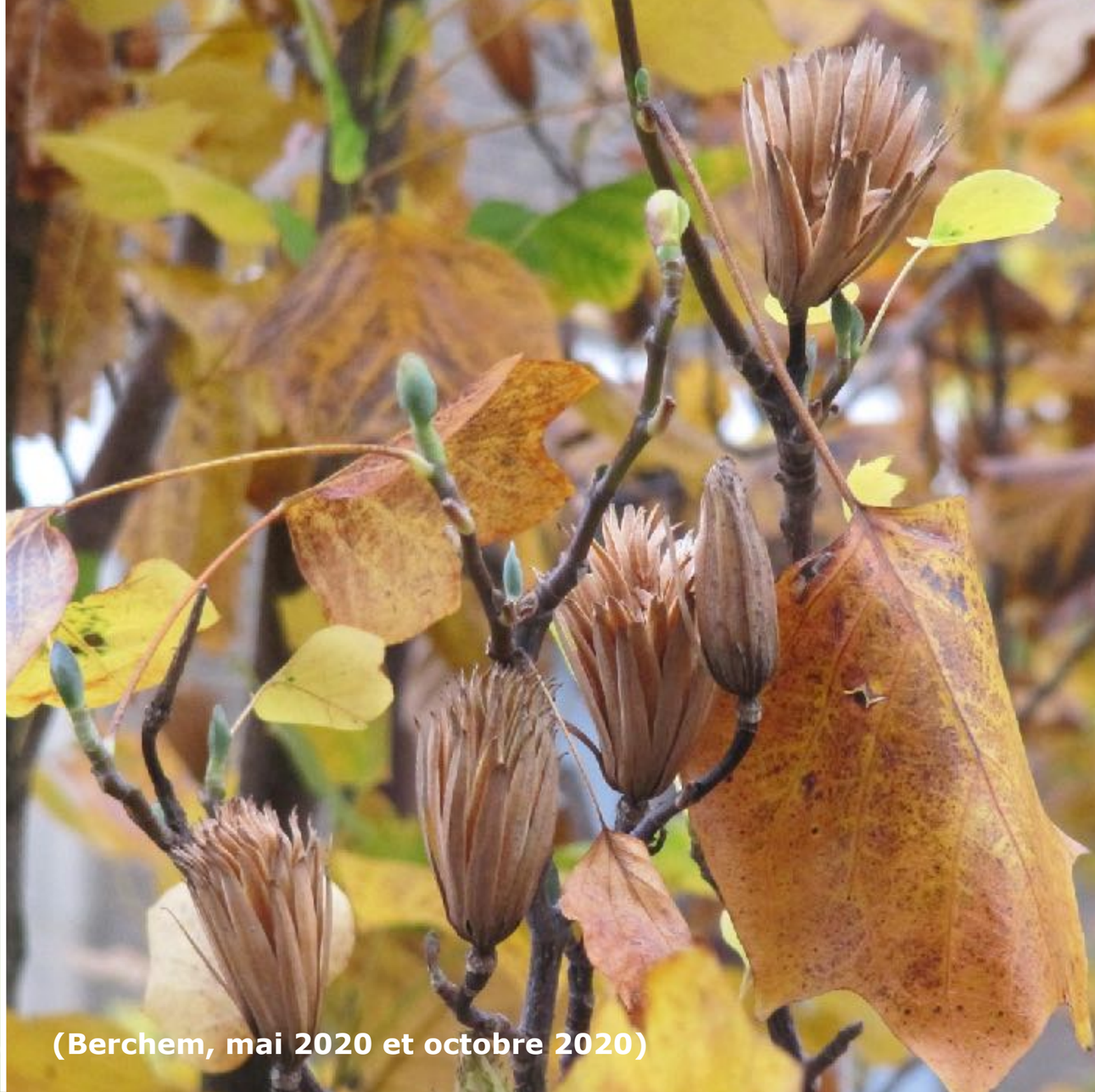

(Berchem, mai 2020 et octobre 2020)

Les habitants de la *Saffierstraat* à Berchem défendent leurs jardins familiaux (et leur... *Saffierpark*) contre la construction d'une "autoroute à vélos".

**Pas de grands voyages,
mais quelques petites excursions.**

**Avec Biomista à Genk,
Koen Vanmechelen réalise une œuvre
d'art sur le mélange de la vie.**

**Ceci est l'ancienne maison du
directeur des mines, et puis du zoo
de Zwartberg.
(septembre 2020)**

Des arbres tendent leurs bras vers le ciel (Hautes Fagnes, septembre 2020)

Les humains tendent des pylônes vers le ciel (Rupelmonde, septembre 2020)

©jvs

Transport d'éoliennes. (Ostende, septembre 2020)

Chez moi, à Berchem, regardant Montréal. (mars 2020)