2020 was het jaar waarin ik mijn appartement in Rijsel heb verkocht, en daar hoorden ook enige foto's bij. (januari 2020)

Het was het jaar waarin ik Antwerpen opnieuw ontdekte.

De mij tot dan onbekende verdieping van de Carolus-Borromeuskerk. (januari 2020)

De gerestaureerde, en geprivatiseerde handelsbeurs
(juli 2020)

©jvs

Een kunstgalerij (mét klank- en lichtinstallatie aan het plafond) op Nieuw-Zuid

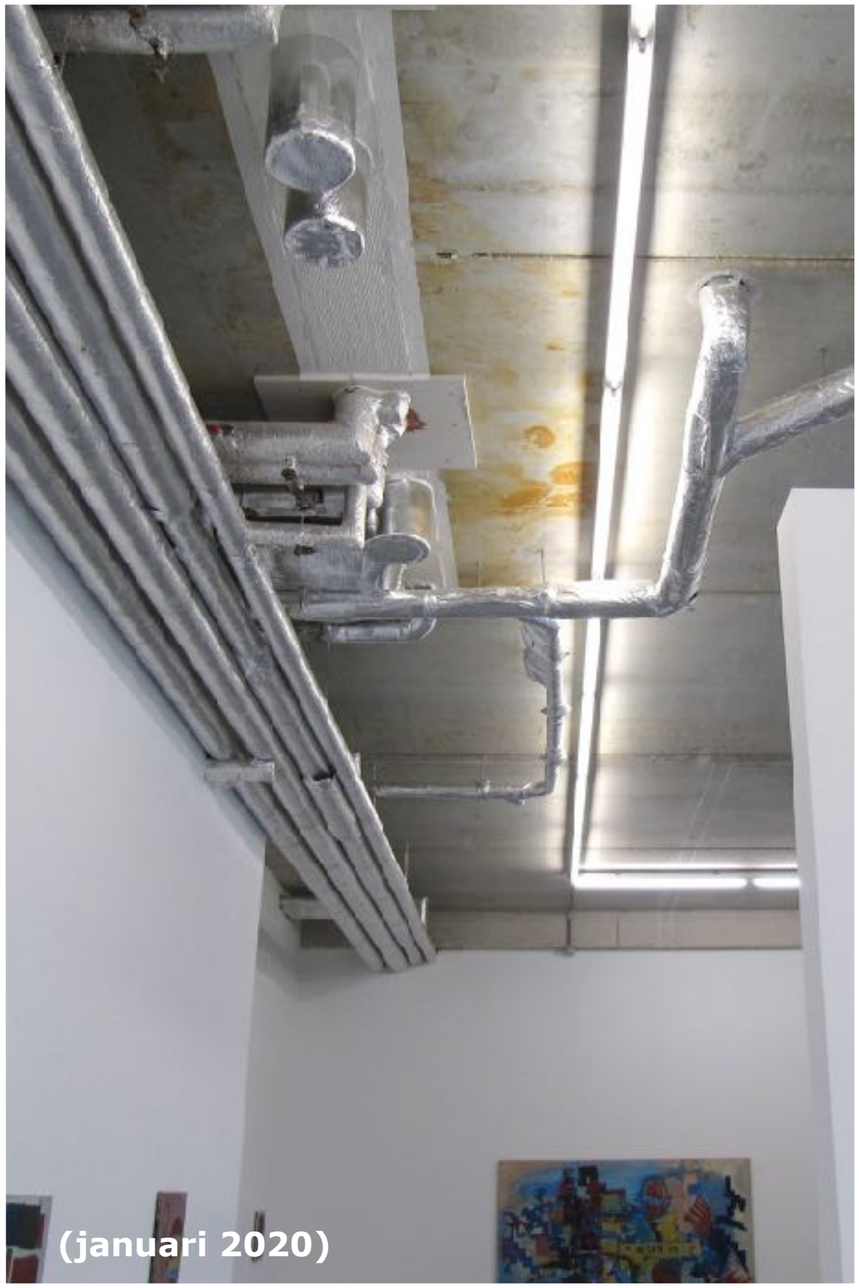

(januari 2020)

Scheldezicht (januari 2020)

De nieuwe Scheldekaaien (januari 2020)
©jvs

©jvs
Antwerpen Centraal
(november 2020)

Merksem (februari 2020)
©jvs

Merksem (november 2020)

© jvs

©jvs

vervanging spoorwegbrug Tramplein, Berchem (juli 2020)

©jvs

Lange Leemstraat (mei 2020)

©jvs

Onvermoede rijkdom : Wanneer is zo'n Antwerpse reclamezuil rijp voor het oud papier ? (september 2020)

Reclame voor een oppositiepartij ?
(november 2020)

Een drukknop om een tram te vragen ?
(Lange Nieuwstraat, december 2020)

©jvs

Neem je fiets op je rug, en ga naar de overkant. (oktober 2020)

2020 was toch vooral het jaar van covid-19, van virologen, biologen en epidemiologen.
En van wiskundigen.

We leerden wat een reproductiecijfer is, en hoe het gemiddelde per week elke dag kan evolueren.

In vergelijking met de *week* voordien kan een *zevendaags* gemiddelde elke *dag* 20% lager zijn, zonder dat de daling *een week later*, meer dan 20% bedraagt...
We leerden hoe een toename kan vertragen en, wat beter is, een daling kan versnellen. Wiskundig zijn dat *"afgeleiden"*.
Dat de vertraging van een daling ook kan versnellen, hebben we tot heden niet geleerd.
We hopen dat dat laatste niét op het lesprogramma van 2021 staat.
(foto oktober 2020)

Harten en beren veroverden de straten. (Berchem, april 2020)

©jvs

Werkvergaderingen gebeurden op straat. (Berchem, november 2020)

©jvs

©jvs

De post zette de meubels buiten. (Deurne, augustus 2020)

Vriendschap werd op de stoep geschreven.
(Berchem en Borgerhout, oktober en april 2020)

En we werden gemist.
(Merksem, december 2020)

Maar feest bleef feest. (Berchem, april 2020)

©jvs

Maar ook een jaar van poëzie.

Er werden dakdichters gezocht.
(Berchem, maart 2020)

Hier staat zo'n dichter op een dak. (Berchem, oktober 2020)

Ook dit is poëzie.

Het parochielokaal van de Onze-Lieve-Vrouw-van-het-Heilig-Hartkerk in Borgerhout — een hele mondvol. (december 2020)

En dit :
Zonsopgang (april 2020)

Een zonnebloem in de straat. (Borgerhout, september 2020)

(juli 2020)

Een tulpenboom.

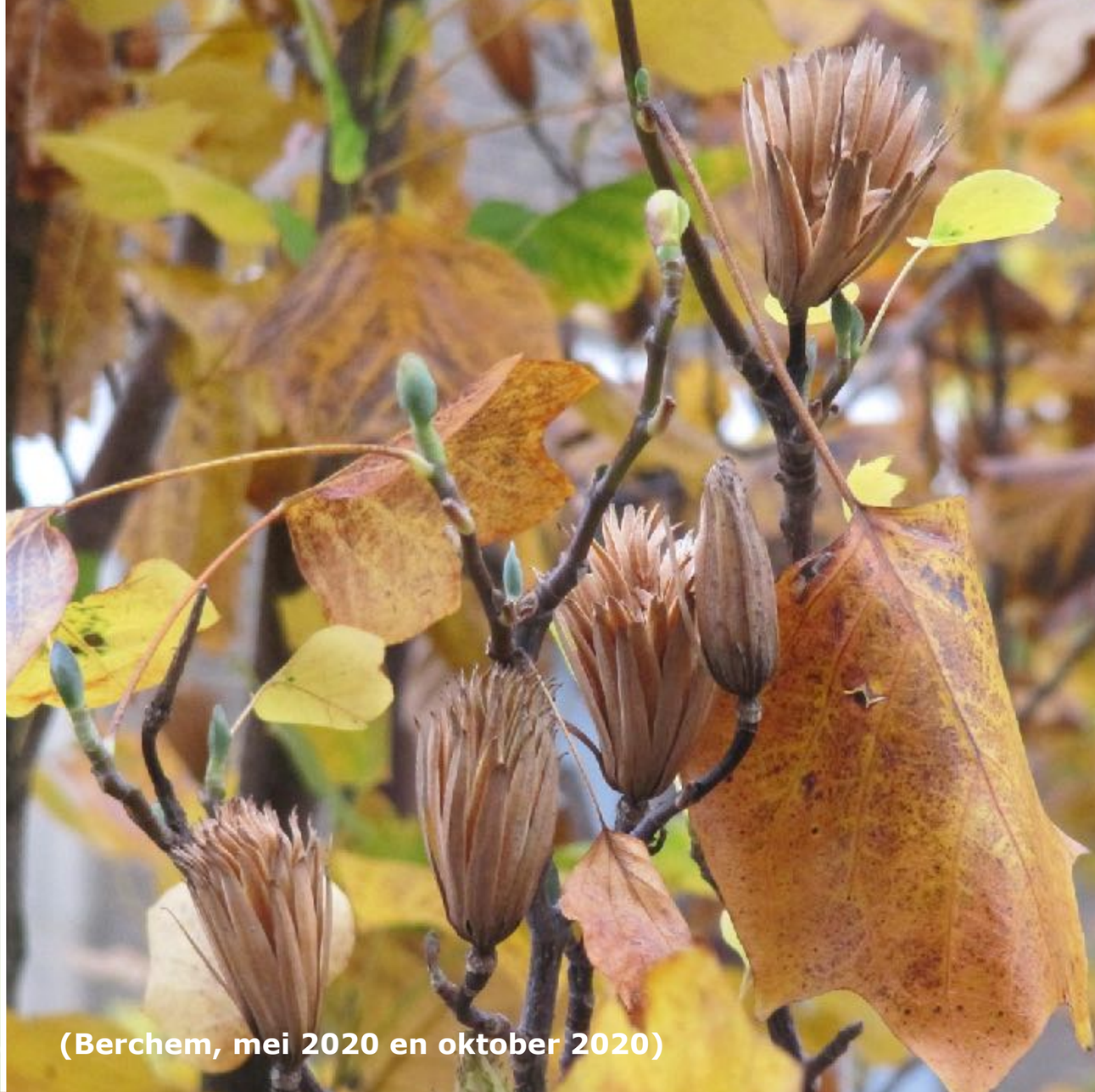

(Berchem, mei 2020 en oktober 2020)

De bewoners van de Saffierstraat in Berchem beschermen hun volkstuintjes (en hun... Saffierpark) tegen de aanleg van een fietsostrade.

**Geen grote reizen,
maar toch enkele — korte — reisjes.**

Met Biomista maakt Koen Vanmechelen in Genk een kunstwerk over de mix van het leven.

**Dit is de voormalige directeurswoning van de mijn, en nadien de zoo van Zwartberg.
(september 2020)**

Bomen strekken hun armen naar de hemel (Hoge Venen, september 2020)

Mensen strekken pylonen naar de hemel (Rupelmonde, september 2020)

Transport van windturbines. (Oostende, september 2020)

©jvs

Thuis, in Berchem, met de blik op Montréal. (maart 2020)